

Struktura doby zaměstnání k období 12.2020

| Celý soubor | muži | ženy | celkem | muži % | ženy % | celkem % |
|----------------|-----------|-----------|-----------|--------------|--------------|---------------|
| do 5 let | 4 | 20 | 24 | 4,17 | 20,83 | 25,00 |
| do 10 let | 6 | 26 | 32 | 6,25 | 27,08 | 33,33 |
| do 15 let | 0 | 19 | 19 | 0,00 | 19,79 | 19,79 |
| do 20 let | 0 | 6 | 6 | 0,00 | 6,25 | 6,25 |
| do 25 let | 0 | 5 | 5 | 0,00 | 5,21 | 5,21 |
| do 30 let | 0 | 1 | 1 | 0,00 | 1,04 | 1,04 |
| do 35 let | 1 | 5 | 6 | 1,04 | 5,21 | 6,25 |
| do 40 let | 1 | 2 | 3 | 1,04 | 2,08 | 3,13 |
| nad 40 let | 0 | 0 | 0 | 0,00 | 0,00 | 0,00 |
| Celkem: | 12 | 84 | 96 | 12,50 | 87,50 | 100,00 |

Počty zaměstnanců rozdělených podle doby zaměstnání

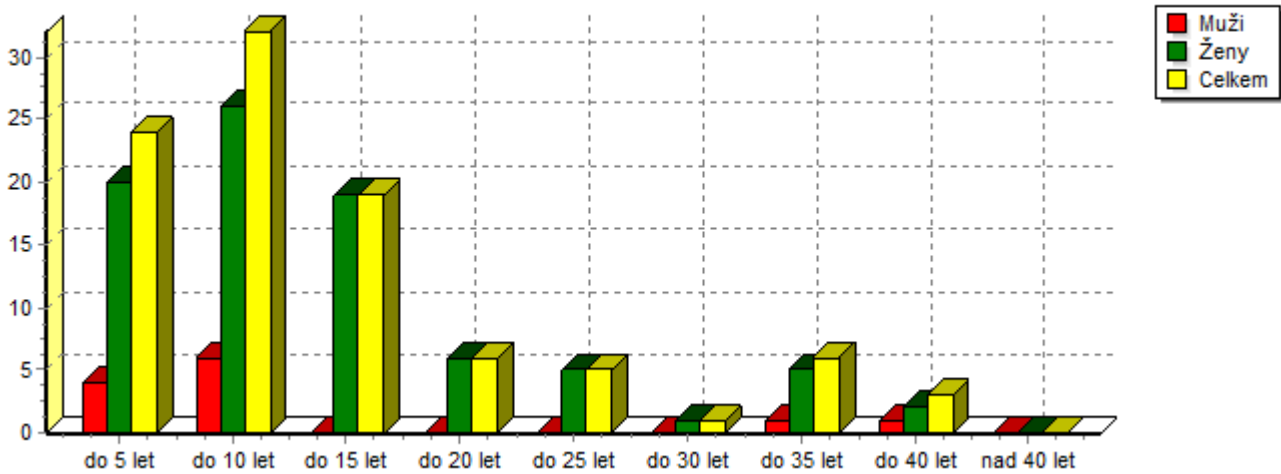

Procenta celkového počtu zaměstnanců

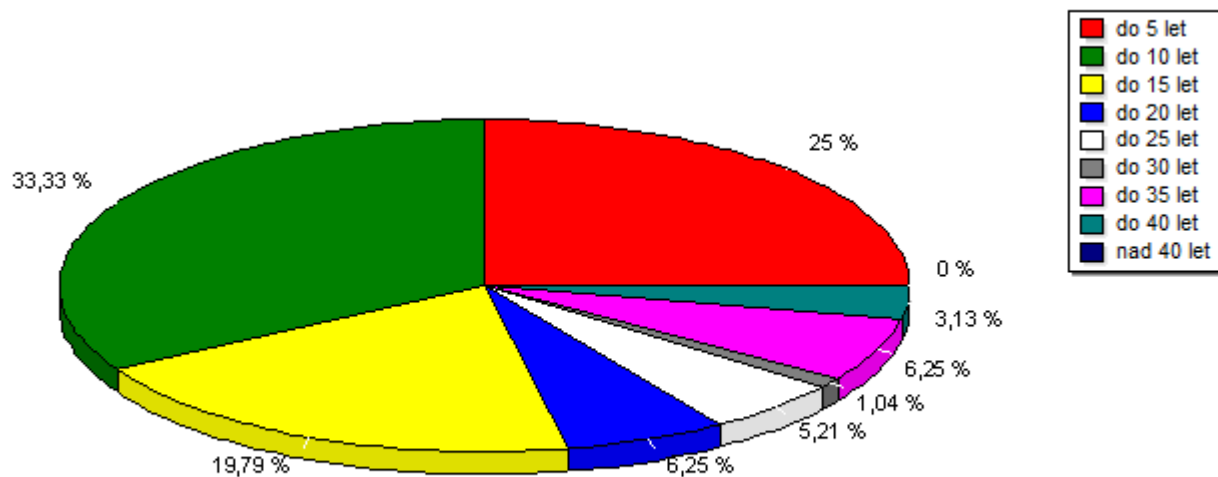

Věková struktura zaměstnanců k období 12.2020

| Celý soubor | muži | ženy | celkem | muži % | ženy % | celkem % |
|----------------|--------------|--------------|--------------|--------------|--------------|---------------|
| do 24 | 0,00 | 4,00 | 4,00 | 0,00 | 4,17 | 4,17 |
| od 25 do 29 | 1,00 | 3,00 | 4,00 | 1,04 | 3,13 | 4,17 |
| od 30 do 34 | 0,00 | 3,00 | 3,00 | 0,00 | 3,13 | 3,13 |
| od 35 do 39 | 2,00 | 6,00 | 8,00 | 2,08 | 6,25 | 8,33 |
| od 40 do 44 | 1,00 | 9,00 | 10,00 | 1,04 | 9,38 | 10,42 |
| od 45 do 49 | 4,00 | 18,00 | 22,00 | 4,17 | 18,75 | 22,92 |
| od 50 do 54 | 0,00 | 9,00 | 9,00 | 0,00 | 9,38 | 9,38 |
| od 55 do 59 | 1,00 | 19,00 | 20,00 | 1,04 | 19,79 | 20,83 |
| od 60 | 3,00 | 13,00 | 16,00 | 3,13 | 13,54 | 16,67 |
| Celkem: | 12,00 | 84,00 | 96,00 | 12,50 | 87,50 | 100,00 |

Počty zaměstnanců rozdělených do věkových skupin

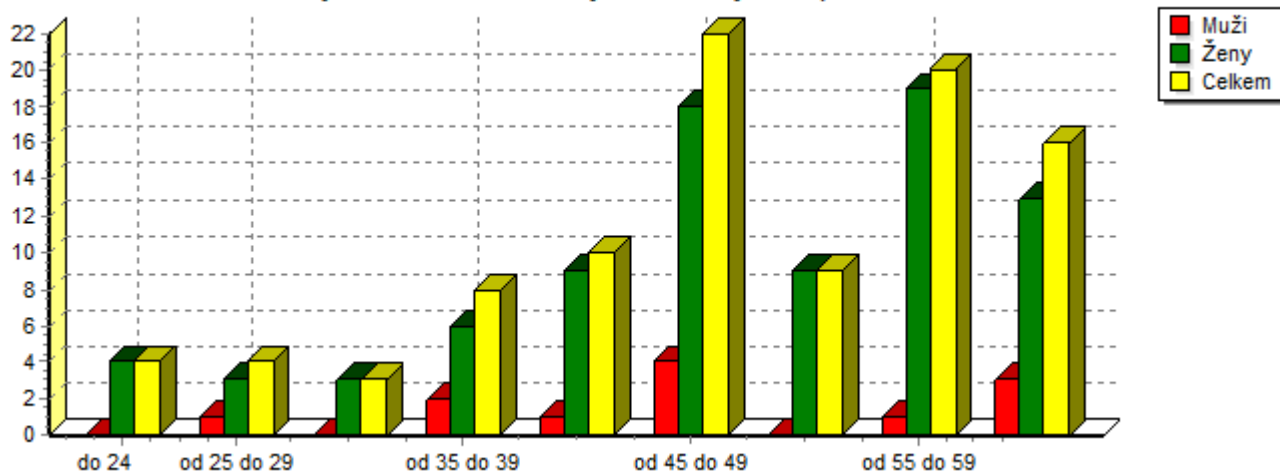

Procenta celkového počtu zaměstnanců

